ELT INOX P

Gerbeur en acier Inox doté de fonction de soulèvement stabilisateurs pour surmonter les obstacles - Version

prodotti SAMAG e relative illustrazioni possono essere soggetti a varianti senza preavviso

ELT INOX P

Gerbeur en acier Inox doté de fonction de soulèvement stabilisateurs pour surmonter les obstacles - Version

prodotti SAMAG e relative illustrazioni possono essere soggetti a varianti senza preavviso

PERFORMANCE, SÉCURITÉ ET STABILITÉ, HYGIÈNE ET NETTOYAGE AISÉ, IDÉAL POUR USAGE INTENSIF

Le gerbeur ELT INOX P de Samag est la version avec plus de puissance du modèle ELT INOX. Il est entièrement fabriqué en acier Inox ou matériau résistant à la corrosion: il est donc idéal pour l'emploi dans des milieux où la propreté et l'hygiène sont des prérequis essentiels et en présence de risques de corrosion.

Ils sont tous dotés de:

- châssis, y compris leviers sous les **fourches**, douilles et roulements en **acier INOX**
- châssis de **forme arrondie** pour réduire le dépôt de résidus et permettre un bon lavage quotidien à l'eau douce
- vérin de levage (y compris chaîne de levage poulies) entièrement réalisé en **acier INOX** ou matériau résistant à la corrosion
- fusion en **acier Inox AISI 304** du carter réducteur
- capot et timon avec degré de **protection contre les jets d'eau**
- moteur de traction à courant alternatif **AC**, sans balais: moins d'entretien et **plus de puissance**
- roulements, axes et douilles **Inox** sur roues, galets et mâts
- roue motrice centrale amortie avec réglage de charge, pour une **adhérence toujours efficace au sol**
- **boîtier de commande** en plastique résistant aux agents corrosifs et **avec protection**
- exécution **chambre froide** (sur demande).

✓ **CAPACITÉ JUSQU'À 1.300 KG ET 1.500 KG**

✓ **DIMENSIONS SPÉCIALES SUR DEMANDE**

✓ **EXÉCUTIONS SPÉCIALES SUR DEMANDE**

QUELQUES OPTIONS

- PLATEFORME TRANSPORT OPÉRATEUR
- BATTERIE AU LITHIUM
- BALANCE/IMPRIMANTE
- UTILISATION CHAMBRE FROIDE

Type	Transpalettes INOX	**Catégorie**	Gerbeurs INOX avec fonction transpalette intégrée pour usages normaux-intensifs
			3500

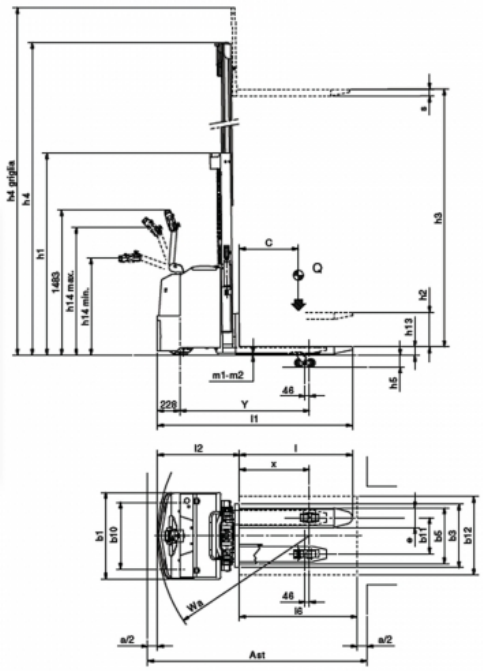

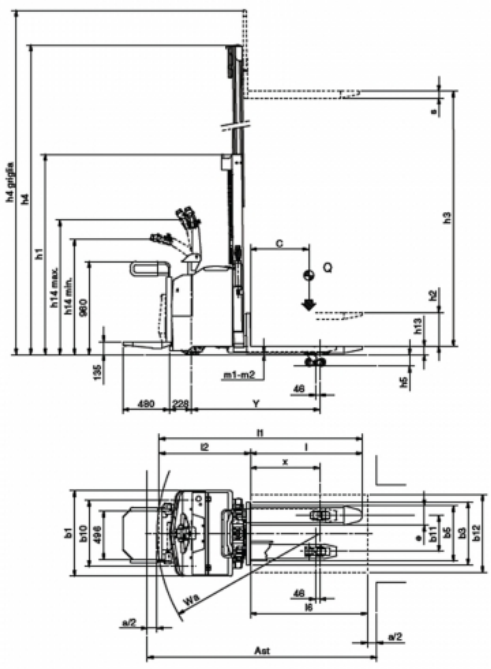

Samag Industriale S.r.l. - Loc. Pagana - 29017 Fiorenzuola d'Arda (PC) | Tel. +39 0523 981598 - Fax +39 0523 943128 - E-mail:info@samag.it - P.IVA 01391910336

ELT INOX P

Gerbeur en acier Inox doté de fonction de soulèvement stabilisateurs pour surmonter les obstacles - Version

Caractéristiques

	1.1	Fabricant			SAMAG	
Caractéristiques	1.2	Modèle			ELT INOX P	ELT INOX P P.O.
	1.3	Alimentation			Eletrique	
	1.4	Conducteur			au sol	à bord
	1.5	Capacité de charge	Q	t	1,2 (1) (7)	
	1.6	Centre de gravité de la charge	C	mm	600	
	1.8	Distance de la charge	x	mm	713 (2)	
	1.9	Empattement	Y	mm	1320 (2)	
Poids	2.1	Poids à vide (avec batterie)		Kg	1300 (3)	1390 (3)
	2.2	Charge par essieu avec charge (avant / arrière)		Kg	1103 / 1397	1173 / 1417
	2.3	Charge par essieu sans charge (avant / arrière)		Kg	1000 / 300	1070 / 320
Roues et chassis	3.1	Type de bandages			Vulkollan	
	3.2	Dimensions roues avant		mm	307 x 88 / 125 x 50	
	3.3	Dimensions roues arrière		mm	85x70	
	3.5	Roues nombre (x=motrices) avant/arrière			1X - 2/4	
	3.6	Voie avant	b10	mm	685	
	3.7	Voie arrière	b11	mm	370	
Dimension	4.2	Hauteur mât fermé	h1	mm	(voir tableau)	
	4.3	Levée libre	h2	mm	(voir tableau)	
	4.4	Hauteur de levée	h3	mm	(voir tableau)	
	4.5	Mât hors tout	h4	mm	(voir tableau)	
	4.6	Hauteur de la levée initiale des longerons porteurs	h5	mm	120	
	4.8	Hauteur plancher cabine	h7	mm	---	135
	4.9	Hauteur du volant (min. / max.) (min. / max.)	h14	mm	992 / 1366	1186 / 1386
	4.15	Hauteur fourches abaissées	h13	mm	87	
	4.19	Longueur totale	l1	mm	1985	2090
	4.20	Longueur du chariot	l2	mm	835	940
	4.21	Largeur hors tout	b1	mm	780 / 880	780 / 880
	4.22	Dimensions fourches	slell	mm	70 x 200 x 1150	
	4.24	Largeur tablier porte-fourches	b3	mm	700	
	4.25	Ecartement ext. des fourches	b5	mm	570	
	4.32	Garde au sol milieu empattement	m2	mm	28	
	4.34	Largeur d'allée avec palette 800x1200 entrée fourches côté 800mm	Ast	mm	2235 (4)	2362
	4.35	Rayon de braquage	Wa	mm	1548 (2)	1675
Performances	5.1	Vitesse de déplacement (avec / sans charge)		Km/h	6 / 6	8 / 9 (5)
	5.2	Vitesse de levée (avec / sans charge)		m/s	0,12 / 0,22	
	5.3	Vitesse de descente (avec / sans charge)		m/s	0,30 / 0,24	
	5.7	Pente admississible KB 30' (avec / sans charge)		%	---	
	5.8	Pente max. (avec / sans charge)		%	7 / 9	
	5.10	Frein de service			électrique	
Moteur électrique	6.1	Moteur de traction, puissance nom. 60 min.		KW	1,5 AC	
	6.2	Moteur de levage, 15% en temps		KW	2,5	
	6.3	Batterie selon norm. DIN 43531/35/36 A, B, C,			oui	
	6.4	Tension batterie		V / Ah	24/240 | 24/320	
	6.5	Poids de la batterie (± 5%)		Kg	215 | 265	
Altri dati	8.1	Type de variateur			électrique AC	
	8.4	Niveau de bruit selon norm. Din 12053		dB/(A)	<70	

Ast comprende "a" (spazio di manovra) = 200 mm ed è inteso per posto pallet vuoto
(1) Come trasportatore + 20%
(2) Con stabilizzatori sollevati diminuisce di 46 mm
(3) Valori riferiti a "DL 3000"
(4) Diagonale secondo VDI + 145 mm
(5) Velocità con operatore à bord e protezioni laterali
(6) Sconsigliato poiché comporta ridotta visibilità
(7) A richiesta versione con capacité de charge di 1500 Kg

prodotti SAMAG e relative illustrazioni possono essere soggetti a varianti senza preavviso

ELT INOX P

Gerbeur en acier Inox doté de fonction de soulèvement stabilisateurs pour surmonter les obstacles - Version

prodotti SAMAG e relative illustrazioni possono essere soggetti a varianti senza preavviso

Encombrements et dimensions

COTES D'ENCOMBREMENT DU MAT						
	Levage	h3	h2	h1	h4	h4 gril
Pas télescopique NT	1700	1620	1620	2110	2130	2545
Duplex "D"	2500	2430	350	1810	2995	3360
	3000	2930	350	2060	3490	3860
	3500	3430	350	2310	3995	4360
Duplex "DL"	2500 (6)	2430	1270	1810	2990	3360
	3000	2930	1520	2060	3490	3860
(6) Sconsigliato poiché comporta ridotta visibilità						